

# QUIÉN ES QUIÉN EN LOS PRECIOS

---

GASOLINA

Lunes 18 de julio, 2022



GOBIERNO DE  
**MÉXICO**

**SENER**  
SECRETARÍA DE ENERGÍA

**ECONOMÍA**  
SECRETARÍA DE ECONOMÍA

**PROFECO**  
PROCURADURÍA FEDERAL  
DEL CONSUMIDOR



**2022** *Ricardo Flores*  
*Año de Magón*  
PRECURSOR DE LA REVOLUCIÓN MEXICANA

# QUIÉN ES QUIÉN

## EN LOS PRECIOS DE LA GASOLINA

PRECIOS VIGENTES EN EL PAÍS DEL 4 AL 10 DE JULIO DE 2022



GOBIERNO DE  
**MÉXICO**

**SENER**  
SECRETARÍA DE ENERGÍA

**ECONOMÍA**  
SECRETARÍA DE ECONOMÍA

**PROFECO**  
PROCURADURÍA FEDERAL  
DEL CONSUMIDOR





Gobierno de  
**MÉXICO**

**SENER**  
SECRETARÍA DE ENERGÍA

**ECONOMÍA**  
SECRETARÍA DE ECONOMÍA

**PROFECO**  
PROCURADURÍA FEDERAL  
DEL CONSUMIDOR

# QUIÉN ES QUIÉN

## EN LOS PRECIOS DE LA GASOLINA

Precios vigentes en el país del 4 al 10 de julio de 2022



# PRECIOS PROMEDIO DIARIOS

## GASOLINA REGULAR, PREMIUM, DIÉSEL Y MEZCLA MEXICANA

### FEBRERO 2020 A JULIO 2022, NACIONAL (PESOS/LT)



GOBIERNO DE  
MÉXICO

SENER  
SECRETARÍA DE ENERGÍA

ECONOMÍA  
SECRETARÍA DE ECONOMÍA

PROFECO  
PROCURADURÍA FEDERAL  
DEL CONSUMIDOR

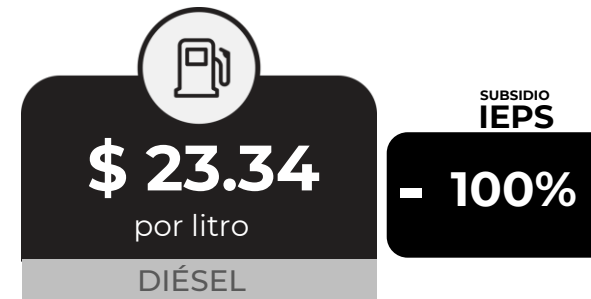
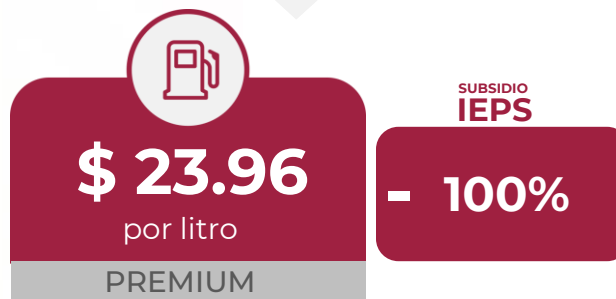
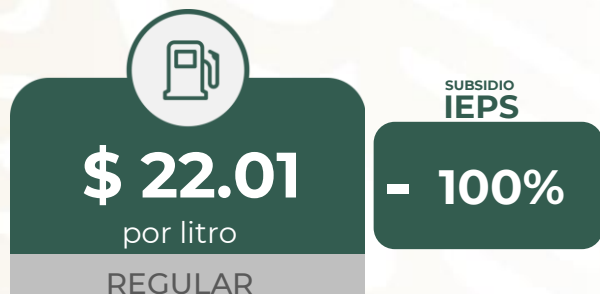

**MEZCLA MEXICANA** Dólares por barril

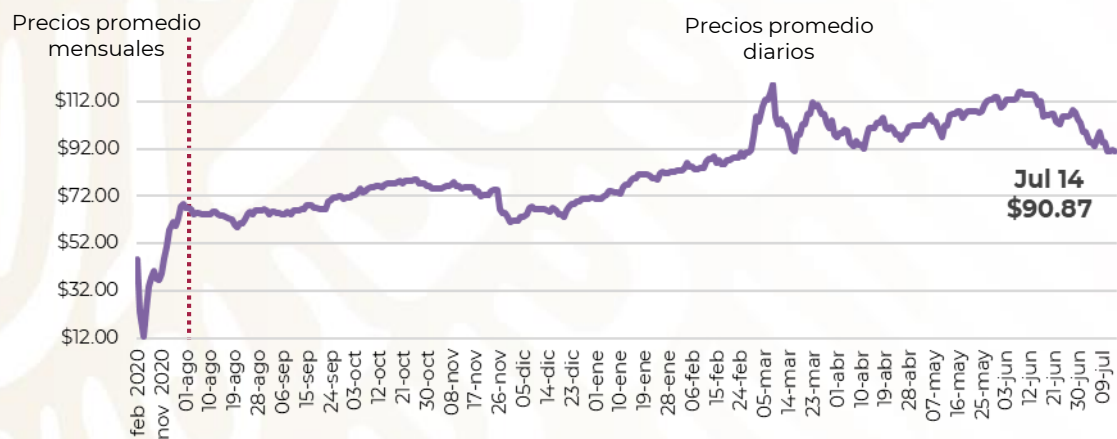

**GASOLINAS Y DIÉSEL** Pesos por litro

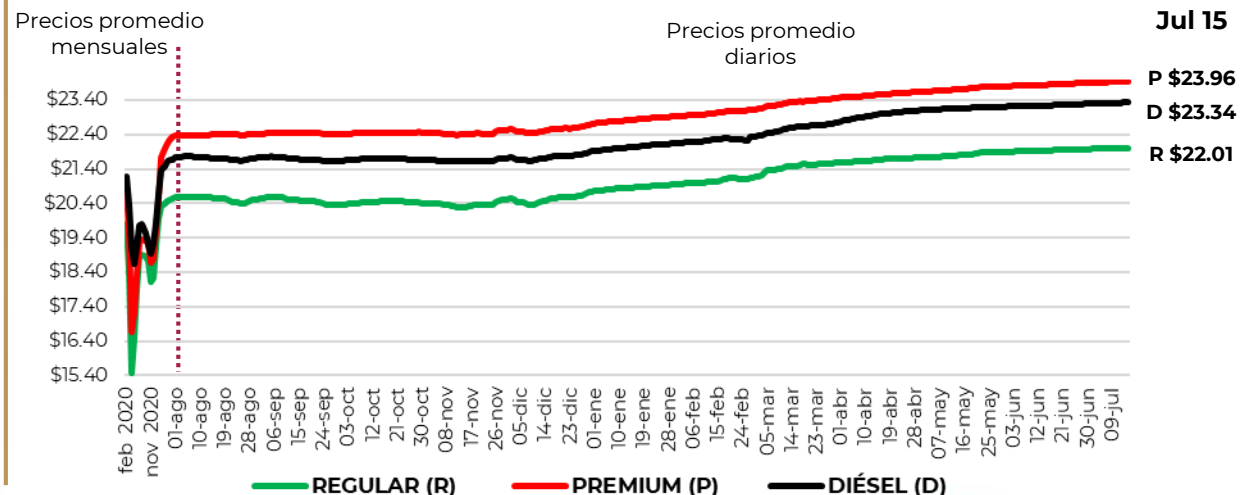

Fuente: Elaboración de Profeco con información de la CRE, precios comerciales de gasolina y diésel por estación de servicio (excluye zonas fronterizas con estímulo fiscal) y Banco de México, precio de la mezcla mexicana de petróleo (para los días donde no se publicó información se calculó el precio con base en los datos del día inmediato anterior y posterior).



# PRECIOS E INDICADORES DE GANANCIAS POR MARCA GASOLINA REGULAR, PREMIUM Y DIÉSEL DEL 4 AL 10 DE JULIO DE 2022, NACIONAL (PESOS/LT)

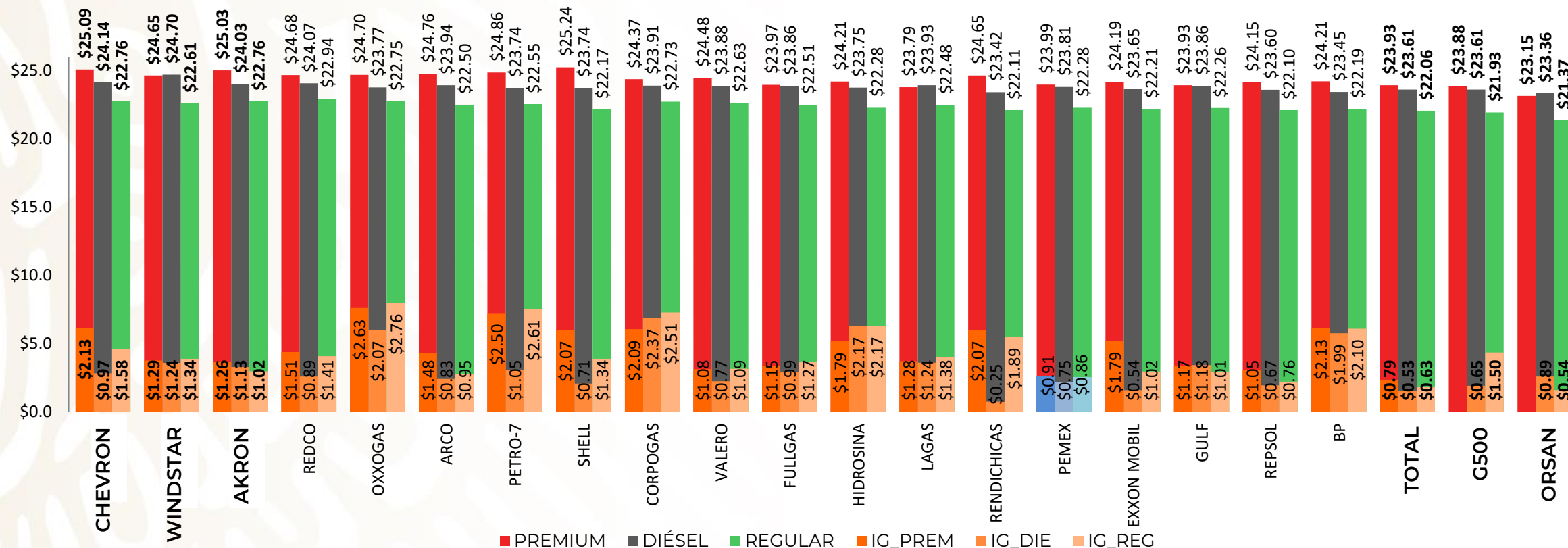

Fuente: Valores estimados por la SENER con información de la CRE y el SAT.  
Notas: Marcas más representativas;  
Excluye zonas fronterizas con estímulo fiscal.  
El indicador de ganancia de las compañías importadoras  
incluye el margen al mayoreo.  
Incluye descuentos en TAR.





# QUIÉN ES QUIÉN EN LOS PRECIOS DE LA GASOLINA

ESTACIONES DE SERVICIO  
CON INDICADORES DE GANANCIA  
**MÁS ALTOS DE GASOLINA REGULAR EN LAS 8 REGIONES**  
Precios vigentes en el país del 4 al 10 de julio de 2022



GOBIERNO DE  
**MÉXICO**

**SENER**  
SECRETARÍA DE ENERGÍA

**ECONOMÍA**  
SECRETARÍA DE ECONOMÍA

**PROFECO**  
PROCURADURÍA FEDERAL  
DEL CONSUMIDOR

MARCA	REGIÓN	ENTIDAD	MUNICIPIO	DOMICILIO	PRECIO TAR	PRECIO PÚBLICO PROMEDIO	INDICADOR GANANCIA
PEMEX	SURESTE	QUINTANA ROO	BENITO JUÁREZ	VIALIDAD PRINCIPAL DE ACCESO A EDIFICIOS TERMINAL DEL AEROPUERTO DE CANCÚN	\$20.60	\$23.58	\$3.34
CHEVRON	NOROESTE	SONORA	SANTA ANA	CARRETERA INTERNACIONAL SANTA ANA-CABORCA KM 2.5	\$21.72	\$23.39	\$2.64
PEMEX	GOLFO	VERACRUZ	PÁNUCO	CARRETERA NACIONAL PÁNUCO-TUXPAN KM 2	\$20.17	\$23.07	\$2.36
PEMEX	NORESTE	NUEVO LEÓN	ARAMBERRI	ALFONSO MARTÍNEZ DOMÍNGUEZ N.º 10	\$21.04	\$23.93	\$2.30
PEMEX	SUR	GUERRERO	CHILPANCINGO DE LOS BRAVO	AVENIDA BENITO JUÁREZ N.º 61	\$21.43	\$23.99	\$2.03
REPSOL	CENTRO	CIUDAD DE MÉXICO	ÁLVARO OBREGÓN	BOULEVARD ADOLFO LÓPEZ MATEOS N.º 2173	\$21.38	\$23.58	\$1.83
WINDSTAR	NORTE	CHIHUAHUA	HIDALGO DEL PARRAL	CARLOS FUERO Y NOCHE TRISTE SN	\$21.81	\$23.95	\$1.79
PEMEX	OCCIDENTE	JALISCO	MASCOTA	CAMINO MASCOTA A LA YERBABUENA S/N	\$21.73	\$24.00	\$1.71



**PEMEX**  
SERVICIO PLAYA SUR,  
SA DE CV

BENITO JUÁREZ  
QUINTANA ROO

**\$23.58**  
por litro



Fuente: Valores estimados por la SENER con información de la CRE y el SAT. El precio al público es un promedio de los precios registrados durante el periodo de referencia. Notas: Excluye zonas fronterizas con estímulo fiscal. Incluye descuentos en TAR.

Regiones consideradas en la Política Pública de Almacenamiento Mínimo de Petrolíferos:  
Noroeste: Baja California, Baja California Sur, Sonora, Sinaloa y Nayarit.  
Norte: Chihuahua y Durango.  
Noreste: Coahuila, Nuevo León, Tamaulipas y San Luis Potosí.  
Occidente: Zacatecas, Aguascalientes, Jalisco, Guanajuato, Michoacán y Colima.  
Centro: Querétaro, Hidalgo, Tlaxcala, Puebla, Morelos, Estado de México y CDMX.  
Golfo: Veracruz y Tabasco.  
Sur: Guerrero, Oaxaca y Chiapas.  
Sureste: Campeche, Yucatán y Quintana Roo.





# QUIÉN ES QUIÉN EN LOS PRECIOS DE LA GASOLINA

ESTACIONES DE SERVICIO  
CON INDICADORES DE GANANCIA  
**MÁS BAJOS DE GASOLINA REGULAR EN LAS 8 REGIONES**  
Precios vigentes en el país del 4 al 10 de julio de 2022



GOBIERNO DE  
**MÉXICO**

SENER  
SECRETARÍA DE ENERGÍA

ECONOMÍA  
SECRETARÍA DE ECONOMÍA

PROFECO  
PROCURADURÍA FEDERAL  
DEL CONSUMIDOR

MARCA	REGIÓN	ENTIDAD	MUNICIPIO	DOMICILIO	PRECIO TAR	PRECIO PÚBLICO PROMEDIO	INDICADOR GANANCIA
PEMEX	NOROESTE	BAJA CALIFORNIA SUR	LA PAZ	CALZADA AGUSTÍN OLACHEA N.º 4615	\$20.95	\$21.20	\$0.15
PUNTO+	NORTE	DURANGO	GÓMEZ PALACIO	AVENIDA 5 DE MAYO ESQUINA CALLE PIPILA N.º 344	\$21.26	\$21.56	\$0.20
G500	SURESTE	YUCATÁN	MÉRIDA	CALLE 86-B N.º 544 "A"	\$20.60	\$20.99	\$0.27
PEMEX	GOLFO	VERACRUZ	PÁNUCO	CARRETERA TAMPICO-CD. VALLES KM 1	\$20.17	\$20.66	\$0.36
COSTCO GAS	OCCIDENTE	GUANAJUATO	CELAYA	MANUEL OROZCO Y BERRA N.º 901	\$21.35	\$21.39	\$1.24
MOBIL	CENTRO	PUEBLA	PUEBLA	53 SUR N.º 902	\$20.99	\$21.06	\$1.26
SORIANA GAS	NORESTE	TAMAULIPAS	TAMPICO	CARRETERA TAMPICO A CIUDAD MANTE N.º 6905	\$20.17	\$20.29	\$1.34
BP	SUR	CHIAPAS	TUXTLA GUTIÉRREZ	LIBRAMIENTO SUR ORIENTE N.º 2651	\$20.87	\$20.99	\$1.36



**PEMEX**  
INMOBILIARIA LAS  
PALMAS MAYA, SA DE CV

LA PAZ  
BAJA CALIFORNIA SUR

**\$21.20**  
por litro



Fuente: Valores estimados por la SENER con información de la CRE y el SAT. El precio al público es un promedio de los precios registrados durante el periodo de referencia. Notas: Excluye zonas fronterizas con estímulo fiscal. Incluye descuentos en TAR.

Regiones consideradas en la Política Pública de Almacenamiento Mínimo de Petrolíferos:  
Noroeste: Baja California, Baja California Sur, Sonora, Sinaloa y Nayarit.  
Norte: Chihuahua y Durango.  
Noreste: Coahuila, Nuevo León, Tamaulipas y San Luis Potosí.  
Occidente: Zacatecas, Aguascalientes, Jalisco, Guanajuato, Michoacán y Colima.  
Centro: Querétaro, Hidalgo, Tlaxcala, Puebla, Morelos, Estado de México y CDMX.  
Golfo: Veracruz y Tabasco.  
Sur: Guerrero, Oaxaca y Chiapas.  
Sureste: Campeche, Yucatán y Quintana Roo.





# QUIÉN ES QUIÉN EN LOS PRECIOS DE LA GASOLINA

ESTACIONES DE SERVICIO  
CON INDICADORES DE GANANCIA  
**MÁS ALTOS DE GASOLINA PREMIUM EN LAS 8 REGIONES**  
Precios vigentes en el país del 4 al 10 de julio de 2022



GOBIERNO DE  
**MÉXICO**

SENER  
SECRETARÍA DE ENERGÍA

ECONOMÍA  
SECRETARÍA DE ECONOMÍA

PROFECO  
PROCURADURÍA FEDERAL  
DEL CONSUMIDOR

MARCA	REGIÓN	ENTIDAD	MUNICIPIO	DOMICILIO	PRECIO TAR	PRECIO PÚBLICO PROMEDIO	INDICADOR GANANCIA
MOBIL	NORESTE	NUEVO LEÓN	MONTERREY	AVENIDA CORTINES N.º 3428	\$22.80	\$25.89	\$3.43
BP	SURESTE	QUINTANA ROO	BENITO JUÁREZ	CARRETERA CANCÚN-PLAYA DEL CARMEN KM -327 + 800 (AUTOPISTA PUERTO MORELOS SMZNA 52 MZNA 08 L-01)	\$22.08	\$25.35	\$3.33
BP	CENTRO	CIUDAD DE MÉXICO	IZTAPALAPA	AVENIDA 5 N.º 287 A	\$23.42	\$25.99	\$3.20
SHELL	OCCIDENTE	GUANAJUATO	LEÓN	BOULEVARD JUAN ALONSO DE TORRES N.º 9502	\$23.03	\$25.99	\$3.05
WINDSTAR	NORTE	CHIHUAHUA	CUAUHTÉMOC	MORELOS N.º 9100 Y PERIFÉRICO GÓMEZ MORÍN	\$23.12	\$25.99	\$2.29
PEMEX	GOLFO	VERACRUZ	VERACRUZ	CARRETERA XALAPA - VERACRUZ KM 92+554 ENTRADA A SOLEDAD DE DOBLADO Y ENTRONQUE STA. FE	\$21.95	\$24.40	\$2.05
ARCO	NOROESTE	SONORA	SANTA ANA	AVENIDA SONORA Y CALLE GRAL ANAYA	\$23.27	\$25.69	\$2.03
PEMEX	SUR	OAXACA	PUTLA VILLA DE GUERRERO	LÁZARO CÁRDENAS N.º 309	\$22.85	\$25.10	\$1.65



**MOBIL**  
ORSAN DEL NORTE,  
SA DE CV

MONTERREY  
NUEVO LEÓN

**\$25.89**  
por litro



Fuente: Valores estimados por la SENER con información de la CRE y el SAT. El precio al público es un promedio de los precios registrados durante el periodo de referencia. Notas: Excluye zonas fronterizas con estímulo fiscal. Incluye descuentos en TAR.

Regiones consideradas en la Política Pública de Almacenamiento Mínimo de Petrolíferos:  
Noroeste: Baja California, Baja California Sur, Sonora, Sinaloa y Nayarit.  
Norte: Chihuahua y Durango.  
Noreste: Coahuila, Nuevo León, Tamaulipas y San Luis Potosí.  
Occidente: Zacatecas, Aguascalientes, Jalisco, Guanajuato, Michoacán y Colima.  
Centro: Querétaro, Hidalgo, Tlaxcala, Puebla, Morelos, Estado de México y CDMX.  
Golfo: Veracruz y Tabasco.  
Sur: Guerrero, Oaxaca y Chiapas.  
Sureste: Campeche, Yucatán y Quintana Roo.







# QUIÉN ES QUIÉN EN LOS PRECIOS DE LA GASOLINA

ESTACIONES DE SERVICIO  
CON INDICADORES DE GANANCIA  
**MÁS BAJOS DE GASOLINA PREMIUM EN LAS 8 REGIONES**  
Precios vigentes en el país del 4 al 10 de julio de 2022



GOBIERNO DE  
**MÉXICO**

SENER  
SECRETARÍA DE ENERGÍA

ECONOMÍA  
SECRETARÍA DE ECONOMÍA

PROFECO  
PROCURADURÍA FEDERAL  
DEL CONSUMIDOR

MARCA	REGIÓN	ENTIDAD	MUNICIPIO	DOMICILIO	PRECIO TAR	PRECIO PÚBLICO PROMEDIO	INDICADOR GANANCIA
LA VILLITA	OCCIDENTE	ZACATECAS	GUADALUPE	BOULEVARD A SAN RAMÓN N.º 25	\$22.95	\$23.20	\$0.16
PEMEX	NOROESTE	BAJA CALIFORNIA SUR	LA PAZ	BOULEVARD FORJADORES SUDCALIFORNIA	\$22.50	\$22.80	\$0.20
PEMEX	SURESTE	YUCATÁN	PROGRESO	CALLE 29 LT.S 600 Y 602 ESQUINA CALLE 20 MZA 15 SECCIÓN 1	\$22.02	\$22.60	\$0.44
TAURO	NORTE	DURANGO	DURANGO	AVENIDA DURANGO N.º 913	\$22.86	\$23.49	\$0.48
SERVIFÁCIL	GOLFO	VERACRUZ	COATZACOALCOS	JIRAFAS N.º 110	\$21.95	\$22.00	\$0.83
SERVIFÁCIL	SUR	CHIAPAS	TUXTLA GUTIÉRREZ	LIBRAMIENTO SUR ORIENTE N.º 4187	\$21.95	\$22.30	\$0.86
MOBIL	CENTRO	HIDALGO	MINERAL DE LA REFORMA	CARRETERA TULANCINGO - PACHUCA 4001	\$22.65	\$22.76	\$0.89
PEMEX	NORESTE	TAMAULIPAS	ALTAMIRA	ANTIGUA CARRETERA TAMPICO MANTE KM 12.5 AVENIDA DE LA INDUSTRIA N.º 10940-A	\$21.64	\$21.79	\$0.91



**LA VILLITA**  
MULTISERVICIO SAN RAMÓN, SA DE CV

GUADALUPE  
ZACATECAS

**\$23.20**  
por litro



Fuente: Valores estimados por la SENER con información de la CRE y el SAT. El precio al público es un promedio de los precios registrados durante el periodo de referencia. Notas: Excluye zonas fronterizas con estímulo fiscal. Incluye descuentos en TAR.

Regiones consideradas en la Política Pública de Almacenamiento Mínimo de Petrolíferos:  
Noroeste: Baja California, Baja California Sur, Sonora, Sinaloa y Nayarit.  
Norte: Chihuahua y Durango.  
Noreste: Coahuila, Nuevo León, Tamaulipas y San Luis Potosí.  
Occidente: Zacatecas, Aguascalientes, Jalisco, Guanajuato, Michoacán y Colima.  
Centro: Querétaro, Hidalgo, Tlaxcala, Puebla, Morelos, Estado de México y CDMX.  
Golfo: Veracruz y Tabasco.  
Sur: Guerrero, Oaxaca y Chiapas.  
Sureste: Campeche, Yucatán y Quintana Roo.





# QUIÉN ES QUIÉN EN LOS PRECIOS DE LA GASOLINA

ESTACIONES DE SERVICIO  
CON INDICADORES DE GANANCIA  
**MÁS ALTOS DE DIÉSEL EN LAS 8 REGIONES**  
Precios vigentes en el país del 4 al 10 de julio de 2022



GOBIERNO DE  
**MÉXICO**

SENER  
SECRETARÍA DE ENERGÍA

ECONOMÍA  
SECRETARÍA DE ECONOMÍA

PROFECO  
PROCURADURÍA FEDERAL  
DEL CONSUMIDOR

MARCA	REGIÓN	ENTIDAD	MUNICIPIO	DOMICILIO	PRECIO TAR	PRECIO PÚBLICO PROMEDIO	INDICADOR GANANCIA
BP	SURESTE	CAMPECHE	CARMEN	CARRETERA VILLAHERMOSA – CDA. DEL CARMEN KM 126+160	\$22.60	\$24.99	\$3.12
PEMEX	GOLFO	VERACRUZ	COATZA-COALCOS	CARRETERA COATZACOALCOS-VILLAHERMOSA KM 13.78	\$22.12	\$24.52	\$2.00
GAXO	NOROESTE	SINALOA	LOS MOCHIS	CARRETERA LOS MOCHIS – AHOME KM 17.5	\$22.63	\$24.99	\$1.89
REPSOL	CENTRO	CIUDAD DE MÉXICO	TLALPAN	CARRETERA PICACHO AJUSCO N.º 914	\$22.80	\$24.94	\$1.78
PEMEX	SUR	GUERRERO	JUAN R. ESCUDERO	CARRETERA MÉXICO-ACAPULCO KM 332-4	\$22.85	\$24.99	\$1.70
CAMPANITA GAS DE ZACATECAS	OCCIDENTE	ZACATECAS	FRESNILLO	PASEO DEL MINERAL SUR, N.º 357	\$22.97	\$24.99	\$1.59
PEMEX	NORESTE	SAN LUIS POTOSÍ	CATORCE	PLATA N.º 1	\$23.03	\$25.00	\$1.57
WINDSTAR	NORTE	CHIHUAHUA	CUAUHTÉMOC	AVENIDA EJIDO Y CALLE 19 N.º 1902	\$23.10	\$25.00	\$1.45



**BP**  
HIDROCARBUROS  
CAMPECHE, SA DE CV

CARMEN  
CAMPECHE

**\$24.99**  
por litro



Regiones consideradas en la Política Pública de Almacenamiento Mínimo de Petrolíferos:  
Noroeste: Baja California, Baja California Sur, Sonora, Sinaloa y Nayarit.  
Norte: Chihuahua y Durango.  
Noreste: Coahuila, Nuevo León, Tamaulipas y San Luis Potosí.  
Occidente: Zacatecas, Aguascalientes, Jalisco, Guanajuato, Michoacán y Colima.  
Centro: Querétaro, Hidalgo, Tlaxcala, Puebla, Morelos, Estado de México y CDMX.  
Golfo: Veracruz y Tabasco.  
Sur: Guerrero, Oaxaca y Chiapas.  
Sureste: Campeche, Yucatán y Quintana Roo.

Fuente: Valores estimados por la SENER con información de la CRE y el SAT. El precio al público es un promedio de los precios registrados durante el periodo de referencia.  
Notas: Excluye zonas fronterizas con estímulo fiscal. Incluye descuentos en TAR.





# QUIÉN ES QUIÉN EN LOS PRECIOS DE LA GASOLINA

ESTACIONES DE SERVICIO  
CON INDICADORES DE GANANCIA  
**MÁS BAJOS DE DIÉSEL EN LAS 8 REGIONES**  
Precios vigentes en el país del 4 al 10 de julio de 2022



GOBIERNO DE  
**MÉXICO**

**SENER**  
SECRETARÍA DE ENERGÍA

**ECONOMÍA**  
SECRETARÍA DE ECONOMÍA

**PROFECO**  
PROCURADURÍA FEDERAL  
DEL CONSUMIDOR

MARCA	REGIÓN	ENTIDAD	MUNICIPIO	DOMICILIO	PRECIO TAR	PRECIO PÚBLICO PROMEDIO	INDICADOR GANANCIA
CIRCLE K	NORTE	CHIHUAHUA	AHUMADA	AVENIDA MIGUEL AHUMADA NORTE S/N	\$22.55	\$22.96	\$0.17
PEMEX	SUR	CHIAPAS	TUXTLA GUTIÉRREZ	LIBRAMIENTO SUR PONIENTE N.º 3459	\$22.56	\$22.84	\$0.18
PEMEX	OCCIDENTE	MICHOACÁN	LÁZARO CÁRDENAS	KM 7 LIBRAMIENTO SICARTSA LÁZARO CÁRDENAS LA ORILLA	\$22.53	\$22.83	\$0.19
PEMEX	NORESTE	TAMAULIPAS	TAMPICO	TAMAULIPAS N.º 1301	\$22.15	\$22.49	\$0.23
PEMEX	SURESTE	QUINTANA ROO	OTHÓN P. BLANCO	AVENIDA DE LOS HÉROES N.º 242 LT. 27	\$22.29	\$22.65	\$1.28
BP	CENTRO	ESTADO DE MÉXICO	CUAUTILÁN	LIBRAMIENTO LA JOYA N.º 15 Y 17	\$22.74	\$22.75	\$1.46
ORSAN	NOROESTE	BAJA CALIFORNIA SUR	LA PAZ	CARRETERA AL SUR KM 7	\$22.53	\$22.64	\$1.49
BP	GOLFO	VERACRUZ	COATZA-COALCOS	BOULEVARD JUAN OSORIO LÓPEZ LT.S 28293031 Y 3 N.º 424	\$22.12	\$22.19	\$1.50



**CIRCLE K**  
GASOLINERA VILLA  
AHUMADA, SA DE CV

AHUMADA  
CHIHUAHUA

**\$22.96**  
por litro



Fuente: Valores estimados por la SENER con información de la CRE y el SAT. El precio al público es un promedio de los precios registrados durante el periodo de referencia. Notas: Excluye zonas fronterizas con estímulo fiscal. Incluye descuentos en TAR.

Regiones consideradas en la Política Pública de Almacenamiento Mínimo de Petrolíferos:  
Noroeste: Baja California, Baja California Sur, Sonora, Sinaloa y Nayarit.  
Norte: Chihuahua y Durango.  
Noreste: Coahuila, Nuevo León, Tamaulipas y San Luis Potosí.  
Occidente: Zacatecas, Aguascalientes, Jalisco, Guanajuato, Michoacán y Colima.  
Centro: Querétaro, Hidalgo, Tlaxcala, Puebla, Morelos, Estado de México y CDMX.  
Golfo: Veracruz y Tabasco.  
Sur: Guerrero, Oaxaca y Chiapas.  
Sureste: Campeche, Yucatán y Quintana Roo.





# COMBUSTIBLES

## ACCIONES DE VERIFICACIÓN

Verificaciones del 8 al 14 de julio de 2022



GOBIERNO DE  
MÉXICO

ECONOMÍA  
SECRETARÍA DE ECONOMÍA

PROFECO  
PROCURADURÍA FEDERAL  
DEL CONSUMIDOR

CONCEPTO	TOTALES*
DENUNCIAS RECIBIDAS	337
VERIFICACIONES Y/O VISITAS DE CONSTATACIÓN	346
GASOLINERAS QUE SE NEGARON A SER VERIFICADAS	6
GASOLINERAS VERIFICADAS CON IRREGULARIDADES EN DAR LITROS DE A LITRO	7
GASOLINERAS VERIFICADAS Y/O VISITADAS SIN IRREGULARIDADES	280
MANGUERAS / BOMBAS INMOVILIZADAS POR NO DAR LITROS DE A LITRO	10

\*No se muestran otras irregularidades como fugas, irregularidades electrónicas en las máquinas expendedoras, deficiencias evidentes, deficiencias en los dispositivos de almacenamiento, etc.

\*\*Se indican las visitas con irregularidades que no entregan litros completos



**2022** Ricardo Flores  
Año de Magón  
PRECURSOR DE LA REVOLUCIÓN MEXICANA



# COMBUSTIBLES

## ACCIONES DE VERIFICACIÓN

**GASOLINERAS QUE SE NEGARON A SER VERIFICADAS**  
Verificaciones del 8 al 14 de julio de 2022



GOBIERNO DE  
**MÉXICO**

**ECONOMÍA**  
SECRETARÍA DE ECONOMÍA

**PROFECO**  
PROCURADURÍA FEDERAL  
DEL CONSUMIDOR

RAZÓN SOCIAL	MUNICIPIO	ENTIDAD	DOMICILIO
SERVICIOS ECOLÓGICOS MUYIL, SA DE CV	TENABO	CAMPECHE	CALLE 10, ESQUINA CALLE 23, SIN NÚMERO SIN COLONIA 24705
SERVICIOS INTER COLONIAS, SA DE CV	VERACRUZ	VERACRUZ	AVENIDA EJE INTERCOLONIAS N.º 132 CHIVERIA 91714
MULTISERVICIOS DZILBACHEN, SA DE CV	HOPELCHÉN	CAMPECHE	KM 0.5 CTRA. DZIBALCHEN - CHENCO S/N LOCALIDAD DE DZIBALCHEN 24611
ESTACIÓN DE SERVICIO PREMIER, S DE RL DE CV	MEXICALI	BAJA CALIFORNIA	CALZ. LIC. VICENTE LOMBARDO TOLEDANO N.º 1839 CONJUNTO URBANO ESPERANZA 21350
ENERGÍA FATIMA, SA DE CV	ZAPOPAN	JALISCO	AV. VALLE DE ATEMAJAC N.º 2323 JARDINES DEL VALLE 45138
GASOLINERA DE LOS TUXTLAS, SA DE CV	SANTIAGO TUXTLA	VERACRUZ	CTRA. COSTERA DEL GOLFO KM. 120 S/N BARRIO PÉNJAMO 95830





# COMBUSTIBLES

## PRECIOS REGISTRADOS

### PRECIOS REGISTRADOS EN CAMPO

PRECIOS MÁS ALTOS Y MÁS BAJOS DE GASOLINAS Y DIÉSEL  
Información del 13 y 14 de julio de 2022

### REGULAR



GOBIERNO DE  
MÉXICO

ECONOMÍA  
SECRETARÍA DE ECONOMÍA

PROFECO  
PROCURADURÍA FEDERAL  
DEL CONSUMIDOR

### MÁS BARATAS



\$20.29



TAMPICO, TAMAULIPAS



\$20.43



CIUDAD MADERO, TAMAULIPAS

### MÁS CARAS



\$24.50



ALLENDE, CHIHUAHUA

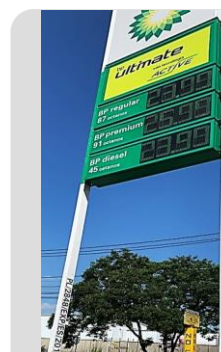

\$23.99



GUADALAJARA, JALISCO

Fuente: Estaciones de servicio seleccionadas con información de la CRE, y precios verificados en campo por la Profeco. No son datos promedio.



Ricardo Flores  
2022 Año de Magón  
PRECURSOR DE LA REVOLUCIÓN MEXICANA



# COMBUSTIBLES

## PRECIOS REGISTRADOS

### PRECIOS REGISTRADOS EN CAMPO

PRECIOS MÁS ALTOS Y MÁS BAJOS DE GASOLINAS Y DIÉSEL  
Información del 13 y 14 de julio de 2022

### PREMIUM



GOBIERNO DE  
MÉXICO

ECONOMÍA  
SECRETARÍA DE ECONOMÍA

PROFECO  
PROCURADURÍA FEDERAL  
DEL CONSUMIDOR

#### MÁS BARATAS

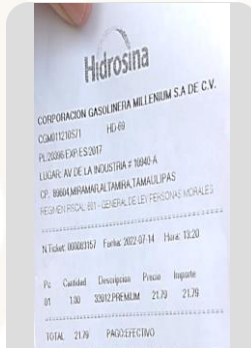

\$21.79



ALTAMIRA, TAMAULIPAS



\$21.99



TAMPICO, TAMAULIPAS

#### MÁS CARAS



\$26.79



NAUCALPAN DE JUÁREZ, ESTADO DE MÉXICO



\$26.50



GUADALAJARA, JALISCO

Fuente: Estaciones de servicio seleccionadas con información de la CRE, y precios verificados en campo por la Profeco. No son datos promedio.



2022 **Ricardo Flores**  
Año de **Magón**

PRECURSOR DE LA REVOLUCIÓN MEXICANA



# COMBUSTIBLES

## PRECIOS REGISTRADOS

### PRECIOS REGISTRADOS EN CAMPO

PRECIOS MÁS ALTOS Y MÁS BAJOS DE GASOLINAS Y DIÉSEL  
Información del 13 y 14 de julio de 2022

### DIÉSEL



GOBIERNO DE  
MÉXICO

ECONOMÍA  
SECRETARÍA DE ECONOMÍA

PROFECO  
PROCURADURÍA FEDERAL  
DEL CONSUMIDOR

## MÁS BARATAS



**\$22.19**



COATZACOALCOS, VERACRUZ

## MÁS CARAS



**\$26.50**



ALLENDE, CHIHUAHUA



**\$22.49**



TAMPICO, TAMAULIPAS

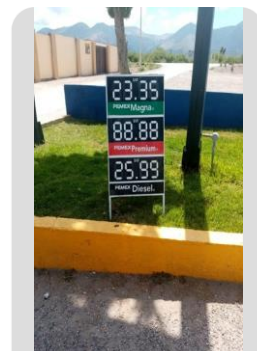

**\$25.99**



CATORCE, SAN LUIS POTOSÍ

Fuente: Estaciones de servicio seleccionadas con información de la CRE, y precios verificados en campo por la Profeco. No son datos promedio.







# SERVICIO DE SANITARIOS

CONDICIONES DEL SERVICIO DE SANITARIOS EN ESTACIONES DE SERVICIO DE GASOLINA  
**VISITAS EN CAMPO DESDE EL 4 DE OCTUBRE DE 2019**  
Información al 14 de julio de 2022



GOBIERNO DE MÉXICO

ECONOMÍA  
SECRETARÍA DE ECONOMÍA

PROFECO  
PROCURADURÍA FEDERAL DEL CONSUMIDOR



\*Porcentajes calculados con base en el número de visitas a las estaciones de servicio.  
Fuente: PROFECO, programa Quién es Quién en los Combustibles

## SANITARIO LIMPIO

PÁNUCO, VERACRUZ  
PL/2800/EXP/ES/2015  
SERVICIOS DE COMBUSTIBLE  
PÁNUCO, SA DE CV  
FRANQUICIATARIO PEMEX



## SANITARIO SUCIO

BAJA CALIFORNIA SUR, LA PAZ  
PL/3356/EXP/ES/2015  
AUTO SERVICIO LAS GARZAS, SA DE CV  
FRANQUICIATARIO PEMEX



COBRAN: NO  
BAÑO LIMPIO: SÍ  
DAN PAPEL: SÍ  
DAN JABÓN: SÍ



COBRAN: NO  
BAÑO LIMPIO: NO  
DAN PAPEL: SÍ  
DAN JABÓN: SÍ





**GOBIERNO DE**  
**MÉXICO**

**ECONOMÍA**  
SECRETARÍA DE ECONOMÍA

**PROFECO**  
PROCURADURÍA FEDERAL  
DEL CONSUMIDOR