

QUIÉN ES QUIÉN EN LOS PRECIOS

GASOLINA

Lunes 8 de agosto, 2022



GOBIERNO DE
MÉXICO

SENER
SECRETARÍA DE ENERGÍA

ECONOMÍA
SECRETARÍA DE ECONOMÍA

PROFECO
PROCURADURÍA FEDERAL
DEL CONSUMIDOR



2022 *Ricardo Flores*
Año de Magón
PRECURSOR DE LA REVOLUCIÓN MEXICANA

QUIÉN ES QUIÉN

EN LOS PRECIOS DE LA GASOLINA

PRECIOS VIGENTES EN EL PAÍS DEL 25 AL 31 DE JULIO DE 2022



GOBIERNO DE
MÉXICO

SENER
SECRETARÍA DE ENERGÍA

ECONOMÍA
SECRETARÍA DE ECONOMÍA

PROFECO
PROCURADURÍA FEDERAL
DEL CONSUMIDOR





GOBIERNO DE
MÉXICO

SENER
SECRETARÍA DE ENERGÍA

ECONOMÍA
SECRETARÍA DE ECONOMÍA

PROFECO
PROCURADURÍA FEDERAL
DEL CONSUMIDOR

QUIÉN ES QUIÉN

EN LOS PRECIOS DE LA GASOLINA

Precios vigentes en el país del 25 al 31 de julio de 2022



PRECIOS PROMEDIO DIARIOS GASOLINA REGULAR, PREMIUM, DIÉSEL Y MEZCLA MEXICANA FEBRERO 2020 A AGOSTO 2022, NACIONAL (PESOS/LT)



GOBIERNO DE
MÉXICO

SENER
SECRETARÍA DE ENERGÍA

ECONOMÍA
SECRETARÍA DE ECONOMÍA

PROFECO
PROCURADURÍA FEDERAL
DEL CONSUMIDOR

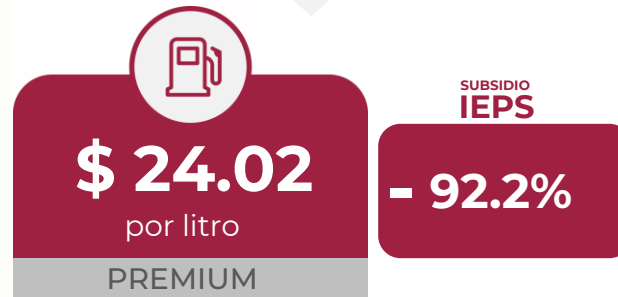
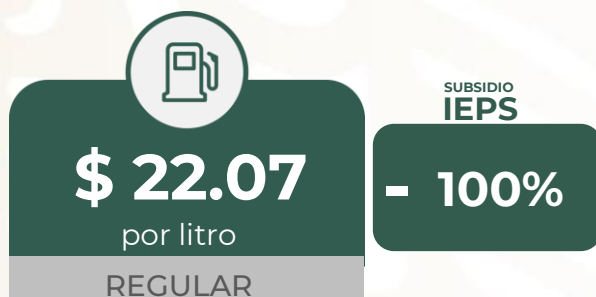

MEZCLA MEXICANA Dólares por barril

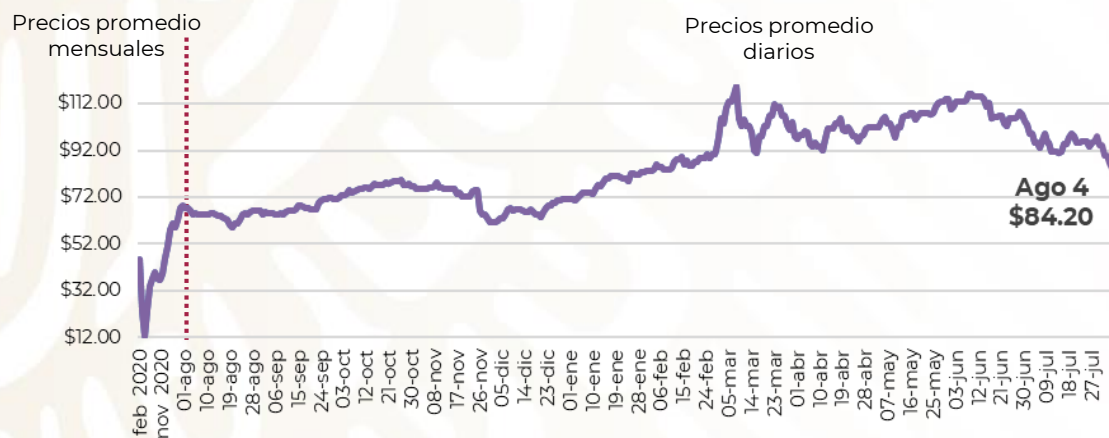

GASOLINAS Y DIÉSEL Pesos por litro

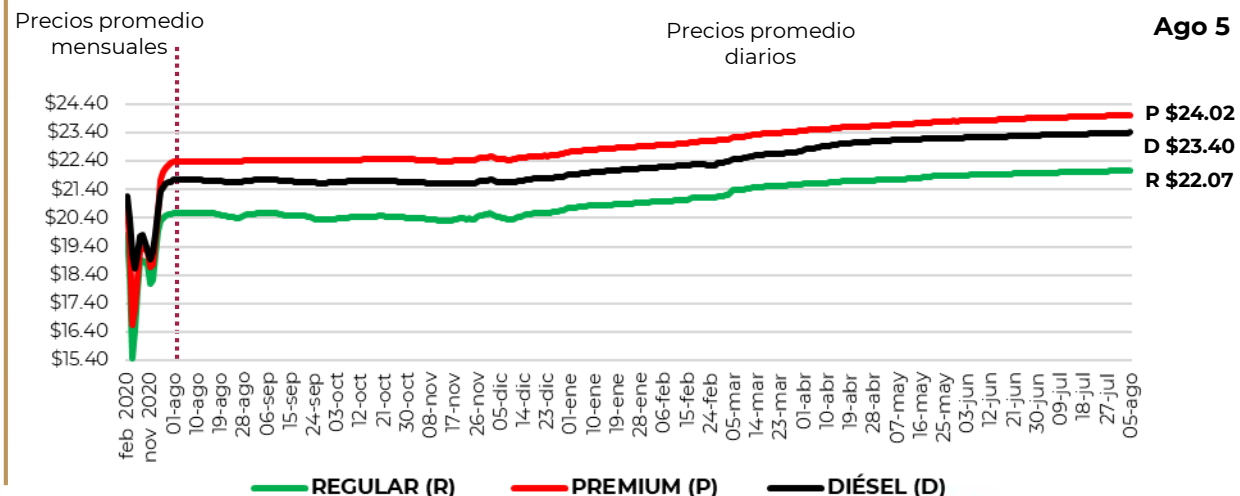

Fuente: Elaboración Profeco con información de la CRE, precios comerciales de gasolina y diésel por estación de servicio (excluye zonas fronterizas con estímulo fiscal) y Banco de México, Precio de la mezcla mexicana de petróleo (para los días donde no se publicó información se calculó el precio con base en los datos del día inmediato anterior y posterior).



PRECIOS E INDICADORES DE GANANCIAS POR MARCA GASOLINA REGULAR, PREMIUM Y DIÉSEL DEL 25 AL 31 DE JULIO DE 2022, NACIONAL (PESOS/LT)

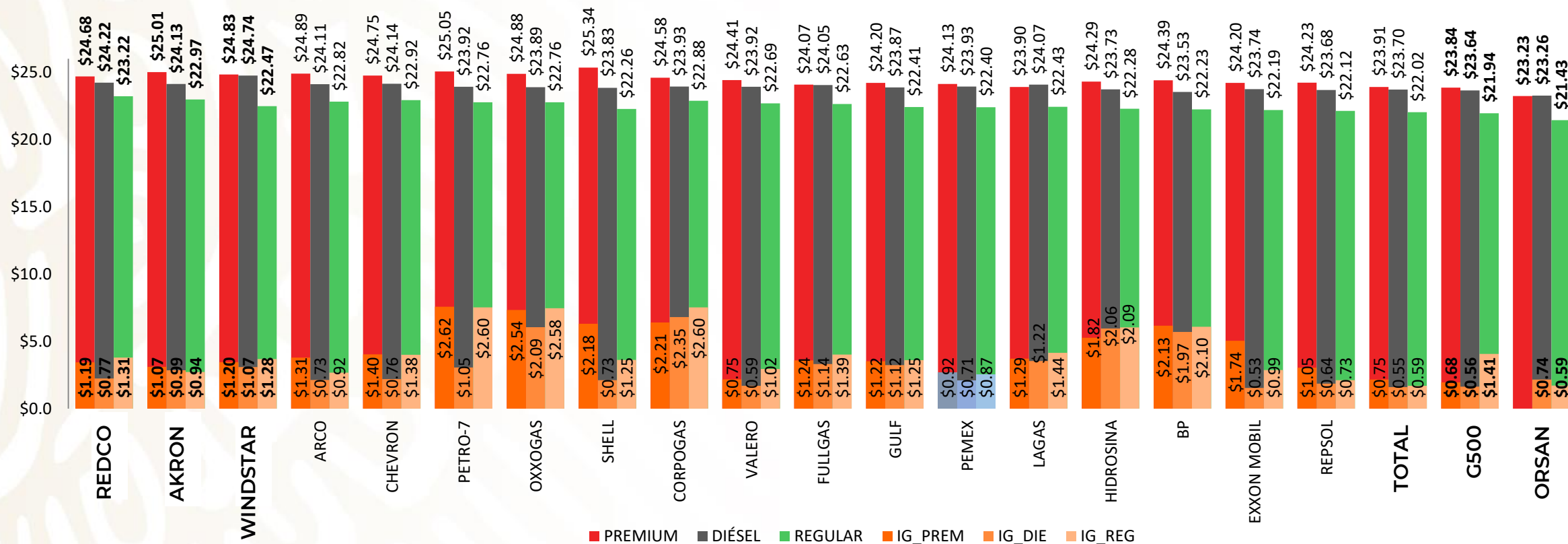

Fuente: Valores estimados por la SENER con información de la CRE y el SAT.
Notas: Marcas más representativas;
Excluye zonas fronterizas con estímulo fiscal.
El indicador de ganancia de las compañías importadoras incluye el margen al mayoreo.
Incluye descuentos en TAR.





QUIÉN ES QUIÉN EN LOS PRECIOS DE LA GASOLINA

ESTACIONES DE SERVICIO
CON INDICADORES DE GANANCIA
MÁS ALTOS DE GASOLINA REGULAR EN LAS 8 REGIONES
Precios vigentes en el país del 25 al 31 de julio de 2022



GOBIERNO DE
MÉXICO

SENER
SECRETARÍA DE ENERGÍA

ECONOMÍA
SECRETARÍA DE ECONOMÍA

PROFECO
PROCURADURÍA FEDERAL
DEL CONSUMIDOR

MARCA	REGIÓN	ENTIDAD	MUNICIPIO	DOMICILIO	PRECIO TAR	PRECIO PÚBLICO PROMEDIO	INDICADOR GANANCIA
BP	CENTRO	ESTADO DE MÉXICO	NAUCALPAN	BOULEVARD DEL CENTRO N.º 82	\$21.45	\$23.69	\$3.19
MOBIL	NORESTE	NUEVO LEÓN	MONTEMORELOS	AVENIDA CARLOS CANTÚ PONIENTE N.º 704	\$20.94	\$23.89	\$2.40
PEMEX	GOLFO	VERACRUZ	PÁNUCO	CARRETERA NACIONAL PÁNUCO-TUXPAN KM 2	\$20.19	\$23.11	\$2.37
PEMEX	SURESTE	QUINTANA ROO	COZUMEL	CARRETERA COSTERA SUR KM. 4.230	\$20.55	\$23.60	\$2.29
PEMEX	SUR	GUERRERO	TAXCO	AVENIDA DE LOS PLATEROS N.º 333	\$21.44	\$23.99	\$2.10
PEMEX	NORTE	DURANGO	NAZAS	CARRETERA PEDRICEÑA - NAZAS S/N ENTRONQUE RODEO	\$21.39	\$23.99	\$2.05
PEMEX	OCCIDENTE	MICHOACÁN	APATZINGÁN	AVENIDA 22 DE OCTUBRE 3520	\$21.65	\$23.99	\$1.85
CHEVRON	NOROESTE	SINALOA	CULIACÁN	BOULEVARD PEDRO INFANTE N.º 1855	\$21.90	\$23.95	\$1.70



BP
SERVICIO BOULEVARES, SA

NAUCALPAN
ESTADO DE MÉXICO

\$23.69
por litro



Fuente: Valores estimados por la SENER con información de la CRE y el SAT. El precio al público es un promedio de los precios registrados durante el periodo de referencia. Notas: Excluye zonas fronterizas con estímulo fiscal. Incluye descuentos en TAR.

Regiones consideradas en la Política Pública de Almacenamiento Mínimo de Petrolíferos:
Noroeste: Baja California, Baja California Sur, Sonora, Sinaloa y Nayarit.
Norte: Chihuahua y Durango.
Noreste: Coahuila, Nuevo León, Tamaulipas y San Luis Potosí.
Occidente: Zacatecas, Aguascalientes, Jalisco, Guanajuato, Michoacán y Colima.
Centro: Querétaro, Hidalgo, Tlaxcala, Puebla, Morelos, Estado de México y CDMX.
Golfo: Veracruz y Tabasco.
Sur: Guerrero, Oaxaca y Chiapas.
Sureste: Campeche, Yucatán y Quintana Roo.





QUIÉN ES QUIÉN EN LOS PRECIOS DE LA GASOLINA

ESTACIONES DE SERVICIO
CON INDICADORES DE GANANCIA
MÁS BAJOS DE GASOLINA REGULAR EN LAS 8 REGIONES
Precios vigentes en el país del 25 al 31 de julio de 2022



GOBIERNO DE
MÉXICO

SENER
SECRETARÍA DE ENERGÍA

ECONOMÍA
SECRETARÍA DE ECONOMÍA

PROFECO
PROCURADURÍA FEDERAL
DEL CONSUMIDOR

MARCA	REGIÓN	ENTIDAD	MUNICIPIO	DOMICILIO	PRECIO TAR	PRECIO PÚBLICO PROMEDIO	INDICADOR GANANCIA
HIDROSINA	NOROESTE	NAYARIT	IXTLÁN DEL RÍO	AUTOPISTA GUADALAJARA-TEPIC (15) KM 90.70	\$21.34	\$21.65	\$0.15
PEMEX	SUR	CHIAPAS	SUCHIAPA	CARRETERA TUXTLA SUCHIAPA VILLAFLORES	\$20.87	\$21.15	\$0.16
PEMEX	NORTE	DURANGO	LERDO	FRACCIÓN "A" PERIFÉRICO SUR N.º 755 CARRETERA A CASTILAGUA	\$21.39	\$21.68	\$0.19
G500	SURESTE	YUCATÁN	MÉRIDA	CALLE 67 ESQUINA CALLE 42 N.º 207	\$20.55	\$20.99	\$0.26
SHELL	CENTRO	HIDALGO	MINERAL DE LA REFORMA	BOULEVARD PASEOS DE CHAVARRÍA N.º 1002	\$21.00	\$21.02	\$1.22
SERVIFÁCIL	GOLFO	VERACRUZ	AGUA DULCE	CARRETERA TRANSPENINSULAR LOTE 4 Y 5	\$20.42	\$20.55	\$1.33
VALERO	OCCIDENTE	GUANAJUATO	LEÓN	BOULEVARD VICENTE VALTIERRA N.º 4072	\$21.44	\$21.49	\$1.35
SORIANA GAS	NORESTE	TAMAULIPAS	TAMPICO	CARRETERA TAMPICO A CIUDAD MANTE N.º 6905	\$20.19	\$20.43	\$1.44



HIDROSINA
OPERADORA DE
ESTACIONES DE SERVICIO
20-20, S. A. DE C. V.

IXTLÁN DEL RÍO
NAYARIT

\$21.65
por litro



Fuente: Valores estimados por la SENER con información de la CRE y el SAT. El precio al público es un promedio de los precios registrados durante el periodo de referencia. Notas: Excluye zonas fronterizas con estímulo fiscal. Incluye descuentos en TAR.

Regiones consideradas en la Política Pública de Almacenamiento Mínimo de Petrolíferos:
Noroeste: Baja California, Baja California Sur, Sonora, Sinaloa y Nayarit.
Norte: Chihuahua y Durango.
Noreste: Coahuila, Nuevo León, Tamaulipas y San Luis Potosí.
Occidente: Zacatecas, Aguascalientes, Jalisco, Guanajuato, Michoacán y Colima.
Centro: Querétaro, Hidalgo, Tlaxcala, Puebla, Morelos, Estado de México y CDMX.
Golfo: Veracruz y Tabasco.
Sur: Guerrero, Oaxaca y Chiapas.
Sureste: Campeche, Yucatán y Quintana Roo.





QUIÉN ES QUIÉN EN LOS PRECIOS DE LA GASOLINA

ESTACIONES DE SERVICIO
CON INDICADORES DE GANANCIA
MÁS ALTOS DE GASOLINA PREMIUM EN LAS 8 REGIONES
Precios vigentes en el país del 25 al 31 de julio de 2022



GOBIERNO DE
MÉXICO

SENER
SECRETARÍA DE ENERGÍA

ECONOMÍA
SECRETARÍA DE ECONOMÍA

PROFECO
PROCURADURÍA FEDERAL
DEL CONSUMIDOR

MARCA	REGIÓN	ENTIDAD	MUNICIPIO	DOMICILIO	PRECIO TAR	PRECIO PÚBLICO PROMEDIO	INDICADOR GANANCIA
MOBIL	NORESTE	NUEVO LEÓN	SAN PEDRO GARZA GARCÍA	AVENIDA VASCONCELOS PONIENTE N.º 398	\$22.94	\$25.99	\$3.42
BP	CENTRO	ESTADO DE MÉXICO	NAUCALPAN	BOULEVARD MANUEL ÁVILA CAMACHO N.º 1810	\$23.37	\$25.99	\$3.24
SHELL	OCCIDENTE	GUANAJUATO	IRAPUATO	AVENIDA MARIANO J. GARCÍA, N.º 896	\$23.08	\$25.99	\$3.01
PEMEX	SURESTE	QUINTANA ROO	BENITO JUÁREZ	VIALIDAD PRINCIPAL DE ACCESO A EDIFICIOS TERMINAL DEL AEROPUERTO DE CANCÚN	\$22.08	\$24.98	\$3.01
REPSOL	NOROESTE	BAJA CALIFORNIA SUR	LA PAZ	CARRETERA A PICHILINGUE KM 7.5	\$22.93	\$25.98	\$2.57
PEMEX	SUR	CHIAPAS	VENUSTIANO CARRANZA	AVENIDA DEL INGENIO S/N	\$22.58	\$25.38	\$2.23
PEMEX	GOLFO	VERACRUZ	VERACRUZ	CARRETERA XALAPA - VERACRUZ KM 92+554 ENTRADA A SOLEDAD DE DOBLADO Y ENTRONQUE STA FE	\$21.95	\$24.57	\$2.19
PEMEX	NORTE	DURANGO	TLAHUALILO	CARRETERA GREGORIO GARCÍA - TLAHUALILO KM 43.53	\$23.03	\$25.69	\$2.17



MOBIL
ORSAN DEL NORTE,
SA DE CV

SAN PEDRO
GARZA GARCÍA
NUEVO LEÓN

\$25.99
por litro



Fuente: Valores estimados por la SENER con información de la CRE y el SAT. El precio al público es un promedio de los precios registrados durante el periodo de referencia. Notas: Excluye zonas fronterizas con estímulo fiscal. Incluye descuentos en TAR.

Regiones consideradas en la Política Pública de Almacenamiento Mínimo de Petrolíferos:
Noroeste: Baja California, Baja California Sur, Sonora, Sinaloa y Nayarit.
Norte: Chihuahua y Durango.
Noreste: Coahuila, Nuevo León, Tamaulipas y San Luis Potosí.
Occidente: Zacatecas, Aguascalientes, Jalisco, Guanajuato, Michoacán y Colima.
Centro: Querétaro, Hidalgo, Tlaxcala, Puebla, Morelos, Estado de México y CDMX.
Golfo: Veracruz y Tabasco.
Sur: Guerrero, Oaxaca y Chiapas.
Sureste: Campeche, Yucatán y Quintana Roo.





QUIÉN ES QUIÉN EN LOS PRECIOS DE LA GASOLINA

ESTACIONES DE SERVICIO
CON INDICADORES DE GANANCIA
MÁS BAJOS DE GASOLINA PREMIUM EN LAS 8 REGIONES
Precios vigentes en el país del 25 al 31 de julio de 2022



GOBIERNO DE
MÉXICO

SENER
SECRETARÍA DE ENERGÍA

ECONOMÍA
SECRETARÍA DE ECONOMÍA

PROFECO
PROCURADURÍA FEDERAL
DEL CONSUMIDOR

MARCA	REGIÓN	ENTIDAD	MUNICIPIO	DOMICILIO	PRECIO TAR	PRECIO PÚBLICO PROMEDIO	INDICADOR GANANCIA
PEMEX 	SUR	CHIAPAS	TUXTLA	LIBRAMIENTO SUR ORIENTE N.º 1780	\$22.58	\$22.85	\$0.17
PEMEX 	OCCIDENTE	GUANAJUATO	VILLAGRÁN	CARRETERA LIBRAMIENTO VILLAGRÁN-JUVENTINO ROSAS S/N	\$22.99	\$23.25	\$0.17
GANAGAS 	NORTE	CHIHUAHUA	CHIHUAHUA	PROLONGACIÓN AVENIDA JUÁREZ N.º 6306	\$23.23	\$23.62	\$0.28
PEMEX 	SURESTE	YUCATÁN	PROGRESO	CALLE 29 LT.S 600 Y 602 ESQUINA CALLE 20 MZA 15 SECCIÓN 1	\$22.02	\$22.60	\$0.44
SORIANA GAS 	CENTRO	PUEBLA	ATLIXCO	BULEVARD NIÑOS HEROES N.º 803	\$22.70	\$22.75	\$0.75
PEMEX 	GOLFO	VERACRUZ	VERACRUZ	PROLONGACIÓN PASEO DEL PUERTO 795 ESQUINA PASEO DEL SOL	\$21.95	\$21.99	\$0.82
BP 	NOROESTE	BAJA CALIFORNIA SUR	LA PAZ	5 DE FEBRERO N.º 1215	\$22.93	\$23.19	\$0.89
PEMEX 	NORESTE	TAMAULIPAS	ALTAMIRA	ANTIGUA CARRETERA TAMPICO MANTE KM 12.5 AVENIDA DE LA INDUSTRIA N.º 10940-A	\$21.72	\$21.96	\$0.99



PEMEX
OPERADORA DE
COMBUSTIBLES MEGALEM,
SA DE CV

TUXTLA GUTIÉRREZ
CHIAPAS

\$22.85
por litro



Regiones consideradas en la Política Pública de Almacenamiento Mínimo de Petrolíferos:
Noroeste: Baja California, Baja California Sur, Sonora, Sinaloa y Nayarit.
Norte: Chihuahua y Durango.
Noreste: Coahuila, Nuevo León, Tamaulipas y San Luis Potosí.
Occidente: Zacatecas, Aguascalientes, Jalisco, Guanajuato, Michoacán y Colima.
Centro: Querétaro, Hidalgo, Tlaxcala, Puebla, Morelos, Estado de México y CDMX.
Golfo: Veracruz y Tabasco.
Sur: Guerrero, Oaxaca y Chiapas.
Sureste: Campeche, Yucatán y Quintana Roo.

Fuente: Valores estimados por la SENER con información de la CRE y el SAT. El precio al público es un promedio de los precios registrados durante el periodo de referencia.
Notas: Excluye zonas fronterizas con estímulo fiscal. Incluye descuentos en TAR.





QUIÉN ES QUIÉN EN LOS PRECIOS DE LA GASOLINA

ESTACIONES DE SERVICIO
CON INDICADORES DE GANANCIA
MÁS ALTOS DE DIÉSEL EN LAS 8 REGIONES
Precios vigentes en el país del 25 al 31 de julio de 2022



GOBIERNO DE
MÉXICO

SENER
SECRETARÍA DE ENERGÍA

ECONOMÍA
SECRETARÍA DE ECONOMÍA

PROFECO
PROCURADURÍA FEDERAL
DEL CONSUMIDOR

MARCA	REGIÓN	ENTIDAD	MUNICIPIO	DOMICILIO	PRECIO TAR	PRECIO PÚBLICO PROMEDIO	INDICADOR GANANCIA
PEMEX 	SURESTE	QUINTANA ROO	BENITO JUÁREZ	VIALIDAD PRINCIPAL DE ACCESO A EDIFICIOS TERMINAL DEL AEROPUERTO DE CANCÚN	\$22.31	\$24.69	\$3.08
PEMEX 	GOLFO	VERACRUZ	MOLOACÁN	CARRETERA VILLA CUICHAPA-COATZACOALCOS KM 0+500 N.º 104-Z CUICHAPA MOLOACÁN VER.	\$22.18	\$24.39	\$1.82
ARCO 	NOROESTE	SINALOA	MAZATLÁN	AVENIDA DE LA MARINA N.º 6107	\$22.91	\$24.99	\$1.74
REPSOL 	CENTRO	CIUDAD DE MÉXICO	TLALPAN	CARRETERA PICACHO AJUSCO N.º 914	\$22.87	\$24.96	\$1.74
PEMEX 	SUR	GUERRERO	JUAN R. ESCUDERO	CARRETERA MÉXICO-ACAPULCO KM 332-4	\$23.06	\$24.99	\$1.52
PEMEX 	NORESTE	SAN LUIS POTOSÍ	CATORCE	PLATA N.º 1	\$23.12	\$25.00	\$1.50
WINDSTAR 	NORTE	CHIHUAHUA	CUAUHTÉMOC	BENITO JUÁREZ N.º 915	\$23.28	\$25.00	\$1.30
PEMEX 	OCCIDENTE	MICHOACÁN	MÚGICA	CARRETERA FED. CUATRO CAMINOS-CAPIRIO NUEVO S/N	\$23.38	\$25.00	\$1.24



PEMEX
SERVICIO PLAYA SUR,
SA DE CV

BENITO JUÁREZ
QUINTANA ROO

\$24.69
por litro



Fuente: Valores estimados por la SENER con información de la CRE y el SAT. El precio al público es un promedio de los precios registrados durante el periodo de referencia. Notas: Excluye zonas fronterizas con estímulo fiscal. Incluye descuentos en TAR.

Regiones consideradas en la Política Pública de Almacenamiento Mínimo de Petrolíferos:
Noroeste: Baja California, Baja California Sur, Sonora, Sinaloa y Nayarit.
Norte: Chihuahua y Durango.
Noreste: Coahuila, Nuevo León, Tamaulipas y San Luis Potosí.
Occidente: Zacatecas, Aguascalientes, Jalisco, Guanajuato, Michoacán y Colima.
Centro: Querétaro, Hidalgo, Tlaxcala, Puebla, Morelos, Estado de México y CDMX.
Golfo: Veracruz y Tabasco.
Sur: Guerrero, Oaxaca y Chiapas.
Sureste: Campeche, Yucatán y Quintana Roo.





QUIÉN ES QUIÉN EN LOS PRECIOS DE LA GASOLINA

ESTACIONES DE SERVICIO
CON INDICADORES DE GANANCIA
MÁS BAJOS DE DIÉSEL EN LAS 8 REGIONES
Precios vigentes en el país del 25 al 31 de julio de 2022



GOBIERNO DE
MÉXICO

SENER
SECRETARÍA DE ENERGÍA

ECONOMÍA
SECRETARÍA DE ECONOMÍA

PROFECO
PROCURADURÍA FEDERAL
DEL CONSUMIDOR

MARCA	REGIÓN	ENTIDAD	MUNICIPIO	DOMICILIO	PRECIO TAR	PRECIO PÚBLICO PROMEDIO	INDICADOR GANANCIA
BP	SUR	CHIAPAS	CINTALAPA	KM 1005 CARRETERA PANAMERICANA	\$22.62	\$22.97	\$0.15
MOBIL	NORESTE	TAMAULIPAS	ALTAMIRA	CARRETERA TAMPICO-MANTE KM 13.750	\$22.18	\$22.48	\$0.20
COMET FUEL	NORTE	CHIHUAHUA	AHUMADA	CARRETERA PANAMERICANA Y GÓMEZ MORÍN /N	\$22.73	\$23.30	\$0.31
PEMEX	SURESTE	QUINTANA ROO	OTHÓN P. BLANCO	AVENIDA DE LOS HÉROES N.º 242 LT. 27	\$22.31	\$22.84	\$1.43
ORSAN	NOROESTE	BAJA CALIFORNIA SUR	LA PAZ	CARRETERA AL SUR KM 7	\$22.91	\$22.99	\$1.47
BP	CENTRO	PUEBLA	PUEBLA	PROLONGACIÓN REFORMA N.º 4105	\$22.75	\$22.83	\$1.51
BP	GOLFO	VERACRUZ	COATZA-COALCOS	BOULEVARD JUAN OSORIO LÓPEZ LT.S 28293031 Y 3 N.º 424	\$22.18	\$22.32	\$1.57
PEMEX	OCCIDENTE	ZACATECAS	ZACATECAS	CARRETERA GUADALAJARA-ZACATECAS KM 306.5	\$23.08	\$23.38	\$1.76



BP
HUMBERTO DE LA CRUZ
MURIAS

CINTALAPA
CHIAPAS

\$22.97
por litro



Fuente: Valores estimados por la SENER con información de la CRE y el SAT. El precio al público es un promedio de los precios registrados durante el periodo de referencia. Notas: Excluye zonas fronterizas con estímulo fiscal. Incluye descuentos en TAR.

Regiones consideradas en la Política Pública de Almacenamiento Mínimo de Petrolíferos:
Noroeste: Baja California, Baja California Sur, Sonora, Sinaloa y Nayarit.
Norte: Chihuahua y Durango.
Noreste: Coahuila, Nuevo León, Tamaulipas y San Luis Potosí.
Occidente: Zacatecas, Aguascalientes, Jalisco, Guanajuato, Michoacán y Colima.
Centro: Querétaro, Hidalgo, Tlaxcala, Puebla, Morelos, Estado de México y CDMX.
Golfo: Veracruz y Tabasco.
Sur: Guerrero, Oaxaca y Chiapas.
Sureste: Campeche, Yucatán y Quintana Roo.





COMBUSTIBLES

ACCIONES DE VERIFICACIÓN

Verificaciones del 29 de julio al 4 de agosto de 2022



GOBIERNO DE
MÉXICO

ECONOMÍA
SECRETARÍA DE ECONOMÍA

PROFECO
PROCURADURÍA FEDERAL
DEL CONSUMIDOR

CONCEPTO	TOTALES*
DENUNCIAS RECIBIDAS	220
VERIFICACIONES Y/O VISITAS DE CONSTATACIÓN	260
GASOLINERAS QUE SE NEGARON A SER VERIFICADAS	3
GASOLINERAS VERIFICADAS CON IRREGULARIDADES EN DAR LITROS DE A LITRO	7
GASOLINERAS VERIFICADAS Y/O VISITADAS SIN IRREGULARIDADES	84
MANGUERAS / BOMBAS INMOVILIZADAS POR NO DAR LITROS DE A LITRO	11





COMBUSTIBLES

ACCIONES DE VERIFICACIÓN



GOBIERNO DE
MÉXICO

ECONOMÍA
SECRETARÍA DE ECONOMÍA

PROFECO
PROCURADURÍA FEDERAL
DEL CONSUMIDOR

GASOLINERAS QUE SE NEGARON A LA COLOCACIÓN DE SELLOS DE INMOVILIZACIÓN

Verificaciones del 29 de julio al 4 de agosto de 2022

RAZÓN SOCIAL

ENERGÍA DG, S DE RL DE CV

MUNICIPIO

TEAPA

ENTIDAD

TABASCO

DOMICILIO

CARRETERA FEDERAL VILLAHERMOSA - TEAPA
KM 51+500 RANCHERÍA MANUEL BUELTA 86826



Ricardo
2022 Flores
Año de
Magón
PRECURSOR DE LA REVOLUCIÓN MEXICANA



COMBUSTIBLES

ACCIONES DE VERIFICACIÓN

GASOLINERAS QUE SE NEGARON A SER VERIFICADAS

Verificaciones del 29 de julio al 4 de agosto de 2022



GOBIERNO DE
MÉXICO

ECONOMÍA
SECRETARÍA DE ECONOMÍA

PROFECO
PROCURADURÍA FEDERAL
DEL CONSUMIDOR

RAZÓN SOCIAL

SERVICIOS DUBAI RBG, SA DE CV

CORPORACIÓN LA COMPLETA, SA DE CV

GASOLINERA SOYOPA, SA DE CV

MUNICIPIO

NAVOJOA

MÉRIDA

HERMOSILLO

ENTIDAD

SONORA

YUCATÁN

SONORA

DOMICILIO

AV. JOSÉ MARÍA MORELOS N.º 1302 ESQ.
CALLE RAMÓN CORONA CONSTITUCIÓN 85820

PERIFÉRICO NORTE TABLAJES 16743 Y 16744 S/C
97219

BLVD. SOLIDARIDAD N.º 392 LIBERTAD 83130



2022 *Ricardo Flores*
Año de *Magón*
PRECURSOR DE LA REVOLUCIÓN MEXICANA



COMBUSTIBLES

PRECIOS REGISTRADOS

PRECIOS REGISTRADOS EN CAMPO

PRECIOS MÁS ALTOS Y MÁS BAJOS DE GASOLINAS Y DIÉSEL
 Información del 3 y 4 de agosto de 2022
REGULAR



GOBIERNO DE
MÉXICO

ECONOMÍA
 SECRETARÍA DE ECONOMÍA

PROFECO
 PROCURADURÍA FEDERAL
 DEL CONSUMIDOR

MÁS BARATAS



\$20.39



TAMPICO, TAMAULIPAS



\$20.44



CIUDAD MADERO, TAMAULIPAS

MÁS CARAS



\$24.50



TEPEHUANES, DURANGO



\$23.99



MATEHUALA, SAN LUIS POTOSÍ

Fuente: Estaciones de servicio seleccionadas con información de la CRE, y precios verificados en campo por la Profeco. No son datos promedio.





COMBUSTIBLES PRECIOS REGISTRADOS

PRECIOS REGISTRADOS EN CAMPO

PRECIOS MÁS ALTOS Y MÁS BAJOS DE GASOLINAS Y DIÉSEL
Información del 3 y 4 de agosto de 2022

PREMIUM



GOBIERNO DE
MÉXICO

ECONOMÍA
SECRETARÍA DE ECONOMÍA

PROFECO
PROCURADURÍA FEDERAL
DEL CONSUMIDOR

MÁS BARATAS



\$21.89



ALTAMIRA, TAMAULIPAS

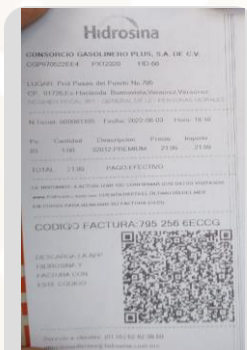

\$21.99



VERACRUZ, VERACRUZ

MÁS CARAS



\$26.89



NAUCALPAN, ESTADO DE MÉXICO



\$26.09



ZAPOPAN, JALISCO

Fuente: Estaciones de servicio seleccionadas con información de la CRE, y precios verificados en campo por la Profeco. No son datos promedio.





COMBUSTIBLES

PRECIOS REGISTRADOS

PRECIOS REGISTRADOS EN CAMPO

PRECIOS MÁS ALTOS Y MÁS BAJOS DE GASOLINAS Y DIÉSEL

Información del 3 y 4 de agosto de 2022

DIÉSEL



GOBIERNO DE MÉXICO

ECONOMÍA
SECRETARÍA DE ECONOMÍA

PROFECO
PROCURADURÍA FEDERAL
DEL CONSUMIDOR

MÁS BARATAS



\$22.35



COATZACOALCOS, VERACRUZ

MÁS CARAS



\$26.15



CULIACÁN, SINALOA



\$22.50



ALTAMIRA, TAMAULIPAS



\$26.00



TEPELMEME VILLA DE MORELOS, OAXACA

Fuente: Estaciones de servicio seleccionadas con información de la CRE, y precios verificados en campo por la Profeco. No son datos promedio.



2022 **Ricardo Flores**
Año de **Magón**

PRECURSOR DE LA REVOLUCIÓN MEXICANA



SERVICIO DE SANITARIOS

CONDICIONES DEL SERVICIO DE SANITARIOS EN ESTACIONES DE SERVICIO DE GASOLINA
VISITAS EN CAMPO DESDE EL 4 DE OCTUBRE DE 2019
Información al 4 de agosto de 2022



GOBIERNO DE MÉXICO

ECONOMÍA
SECRETARÍA DE ECONOMÍA

PROFECO
PROCURADURÍA FEDERAL DEL CONSUMIDOR

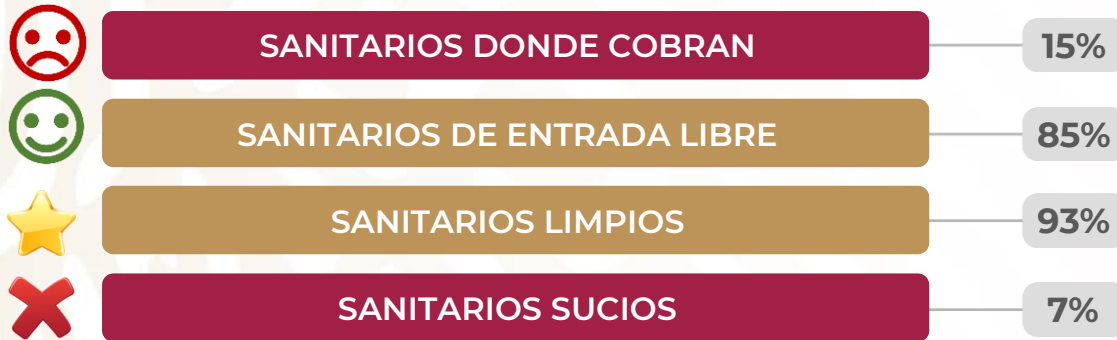

*Porcentajes calculados con base en el número de visitas a las estaciones de servicio.
Fuente: PROFECO, programa Quién es Quién en los Combustibles

SANITARIO LIMPIO

TUXTLA GUTIÉRREZ, CHIAPAS
PL/20339/EXP/ES/2017
SERVICIO FÁCIL DEL SURESTE,
SA DE CV
SERVIFÁCIL



COBRAN: NO
BAÑO LIMPIO: SÍ
DAN PAPEL: SÍ
DAN JABÓN: SÍ



SANITARIO SUCIO

TLAHUALILO, DURANGO
PL/6930/EXP/ES/2015
GASOLINERÍA TLAHUALILO,
SA DE CV
FRANQUIICIATARIO PEMEX



COBRAN: NO
BAÑO LIMPIO: NO
DAN PAPEL: NO
DAN JABÓN: NO





GOBIERNO DE
MÉXICO

ECONOMÍA
SECRETARÍA DE ECONOMÍA

PROFECO
PROCURADURÍA FEDERAL
DEL CONSUMIDOR