



**GOBIERNO DE
MÉXICO**



UNIDAD DE COMUNICACIÓN SOCIAL

Ciudad de México, miércoles 5 de junio de 2024
No. 267/2024

BOLETÍN DE PRENSA

Puestos de trabajo afiliados al Instituto Mexicano del Seguro Social

- Al 31 de mayo de 2024, se tienen registrados ante el Instituto Mexicano del Seguro Social (IMSS) 22,348,999 (veintidós millones trescientos cuarenta y ocho mil novecientos noventa y nueve) puestos de trabajo, de los cuales el 86.3% (ochenta y seis punto tres por ciento) son permanentes y el 13.7% (trece punto siete por ciento) son eventuales.
- En mayo se registró una caída mensual de 25,203 (veinticinco mil doscientos tres) puestos, que equivale a una tasa mensual negativa de 0.1% (cero punto uno por ciento).
- Con lo anterior, la creación de empleo en los primeros cinco meses del año es de 324,613 (trescientos veinticuatro mil seiscientos trece) puestos, de los cuales, el 86.4% (ochenta y seis punto cuatro por ciento) corresponde a empleos permanentes.
- En los últimos doce meses se observa una creación de 486,090 (cuatrocientos ochenta y seis mil noventa) puestos que equivale a una tasa anual de 2.2% (dos punto dos por ciento).
- Los sectores económicos con el mayor crecimiento porcentual anual en puestos de trabajo son el de transportes y comunicaciones con 5.8% (cinco punto ocho por ciento), comercio con 3.6% (tres punto seis por ciento) y construcción con 3.3% (tres punto tres por ciento). Por entidad federativa destacan Chiapas, Hidalgo y Quintana Roo con aumentos anuales por arriba del 4.5% (cuatro punto cinco por ciento).

SE REGISTRÓ UN SALARIO PROMEDIO DE \$585.3.

- Al cierre de mayo 2024, el salario base de cotización promedio de los puestos de trabajo afiliados al IMSS alcanzó un monto de \$585.3 (quinientos ochenta y cinco punto tres pesos).
- Este salario presenta un incremento anual nominal de 9.5% (nueve punto cinco por ciento), el tercero más alto registrado de los últimos veintitrés años considerando solo el mes de mayo y, desde enero de 2019, el salario base de cotización mantiene aumentos anuales nominales iguales o superiores al 6.0% (seis punto cero por ciento).





EN MAYO SE REGISTRA LA AFILIACIÓN DE MÁS DE UN MILLÓN DE PATRONES

- Al 31 de mayo de 2024, se tienen registrados ante el Instituto 1,072,800 (un millón setenta y dos mil ochocientos) patrones, una tasa de variación anual de 0.2% (cero punto dos por ciento).

ADICIONALMENTE, EL IMSS PROPORCIONA SEGURIDAD SOCIAL A 8.7 MILLONES DE PERSONAS EN OTRAS MODALIDADES DE OCUPACIÓN

- Al 31 de mayo de 2024, un total de 8,239,650 (ocho millones doscientos treinta y nueve mil seiscientos cincuenta) personas afiliadas al Seguro Facultativo cuentan con los servicios médicos del IMSS.
- Se registran 160,760 (ciento sesenta mil setecientos sesenta) afiliados al Seguro de Salud para la Familia, a través del cual se brinda atención médica a personas que se incorporan voluntariamente al IMSS.
- Un total de 263,649 (doscientos sesenta y tres mil seiscientos cuarenta y nueve) asegurados en el esquema de Continuación Voluntaria del Régimen Obligatorio.

60,953 PUESTOS AFILIADOS COMO PERSONAS TRABAJADORAS DEL HOGAR

- Durante el mes de mayo se registraron 60,953 (sesenta mil novecientos cincuenta y tres) puestos asociados a personas trabajadoras del hogar, esto significa un aumento de más de 1,500 (mil quinientos) puestos respecto de mayo de 2023.
- De estos 60,953 (sesenta mil novecientos cincuenta y tres) puestos, se espera un total de 99,902 (noventa y nueve mil novecientos dos) beneficiarios potenciales.
- El salario promedio diario asociado es de \$326.3 (trescientos veintiséis punto tres pesos).





Puestos de Trabajo Afiliados al IMSS

Variación anual de puestos de trabajo

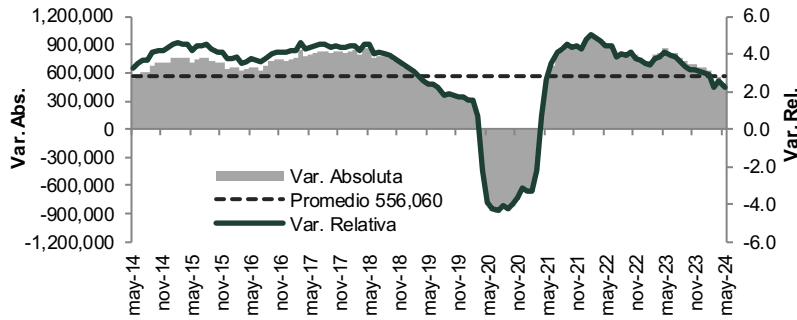

Puestos de trabajo al 31-may-24: 22,348,999

Variación	
Con respecto al 31-may-23	486,090 (2.2%)
Con respecto al 31-dic-23	324,613 (1.5%)
Con respecto al 30-abr-24	-25,203 (-0.1%)

Variación mensual de puestos de trabajo en el IMSS (mayo de cada año)

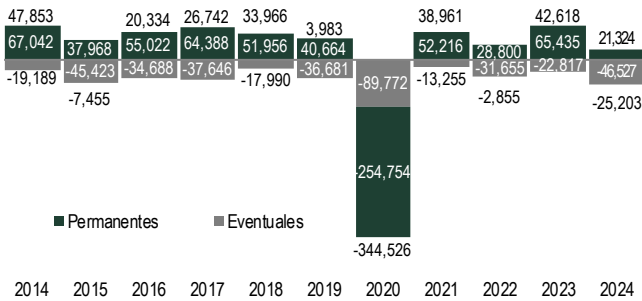

Variación en lo que va del año de puestos de trabajo en el IMSS (enero-mayo de cada año)

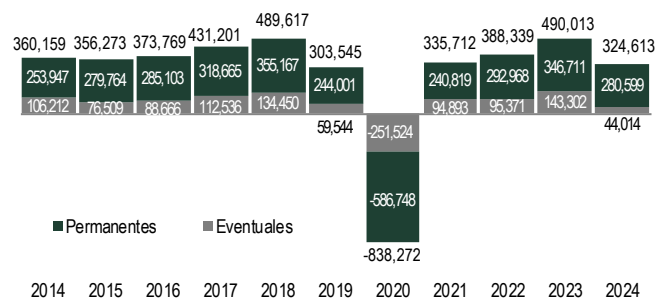

% Variación anual de puestos de trabajo por entidad federativa (may-24 / may-23)

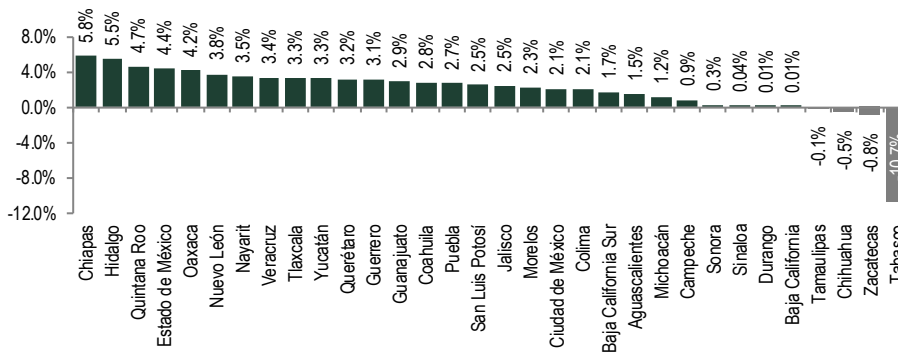

% Variación anual de puestos de trabajo por sector económico (may-24 / may-23)

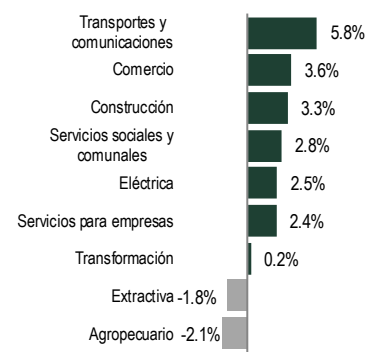



% Variación anual nominal de salario base de cotización

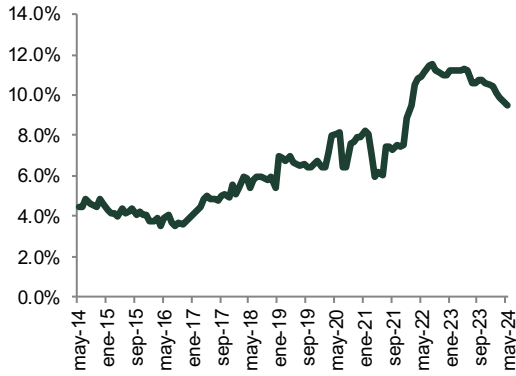

Variación anual de patrones

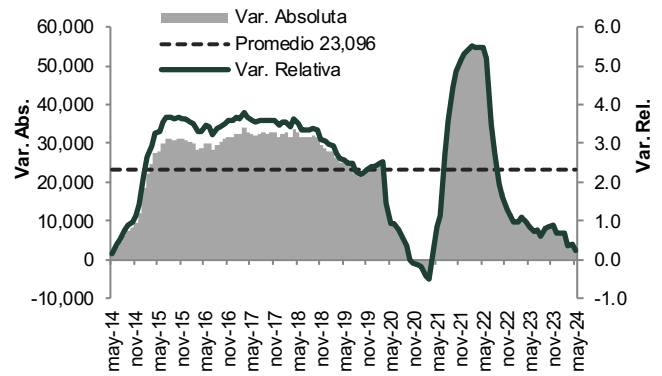

--- oOo ---

